Die Apostroph Group ist der führende Sprachdienstleister in der DACH-Region. Zur Gruppe gehören 10 Standorte in Deutschland und in der Schweiz.
Heute vertrauen über 5000 Unternehmen und Institutionen auf die Expertise von Apostroph. Mit 160 Mitarbeitenden bieten wir Full Service in 100 Sprachen an. Langjährige Erfahrung in der Sprachtechnologie und das bedarfsgerechte Zusammenspiel von Mensch und Maschine sind dabei die Kernbausteine für Qualität und Effizienz der Apostroph Dienstleistungen.

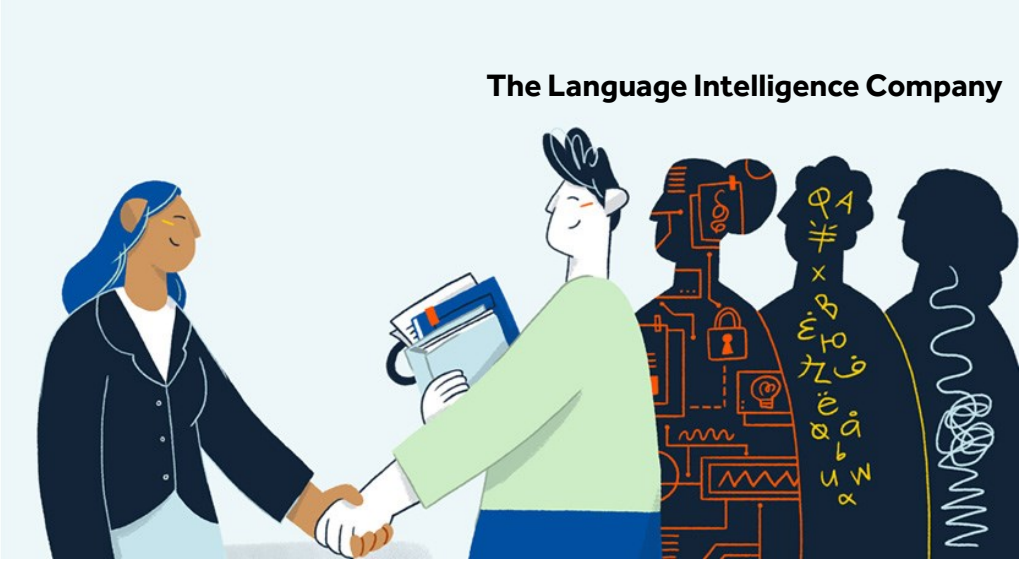

Du suchst eine Tätigkeit neben deinem Studium, bei der du relevante und vielfältige Erfahrungen im HR-Bereich sammeln kannst? Dann bewirb dich für unseren Standort Ahrensburg bei Hamburg als

Werkstudent HR (m/w/d)

Wobei du uns unterstützen kannst

- Bei der operativen Betreuung unserer Mitarbeiter und Mitarbeiterinnen - vom Eintritt bis zum Austritt
- Im Recruiting und Employer Branding – von der Stellenanzeige bis zum Vorstellungsgespräch
- Bei der vorbereitenden Gehaltsabrechnung und HR-Auswertungen
- Bei der Weiterentwicklung und Optimierung unserer internen HR- Prozesse (z.B. Onboarding und Digitalisierung) und anderen kleinen Projekten, die du eigenständig bearbeiten kannst

Was du dafür mitbringen solltest

- Immatrikulation im Bereich Human Resources, Betriebswirtschaft, (Wirtschafts-)Psychologie oder in einem vergleichbaren Studiengang
- Eine Verfügbarkeit von 15 bis 20 Stunden/Woche (in den Semesterferien ist mehr möglich)
- Eine zuverlässige und strukturierte Arbeitsweise mit einem hohen Maß an Diskretion
- Erste praktische Erfahrungen sind wünschenswert, wichtiger ist uns aber das Interesse an Personalthemen
- Gute Kenntnisse in den gängigen MS-Office-Programmen
- Spaß an der Arbeit im Team und ein positives Mindset – wir möchten unbedingt mit dir lachen können

Worauf du dich verlassen kannst

- Interessante Aufgabenfelder in einem wertschätzenden Arbeitsumfeld mit Duz-Kultur, in dem deine Meinung zählt und in dem du schnell Verantwortung übernehmen kannst
- Du arbeitest eng mit der Personalführung zusammen und bekommst Raum, dich zu entwickeln
- Flexibles und hybrides Arbeiten: gute Vereinbarkeit von Studium, Freizeit und Beruf
- Sehr gut ausgestattete Büroräume und Büroküche mit kostenlosen Getränken

Hast du Lust, gemeinsam mit mir den Personalbereich bei Apostroph Germany zu gestalten?

Ich freue mich auf deine Bewerbung an careers@apostrophgroup.de mit Lebenslauf und kurzem Motivationsschreiben mit nächstmöglichem Eintrittsdatum. Du möchtest erst mal mehr über uns und die Stelle erfahren? Melde dich gerne telefonisch bei mir. Ich freue mich darauf.

Apostroph Germany GmbH
Tanja Tiefringer – Senior HR Manager
An der Strusbek 12 b
22926 Ahrensburg
Tel.: 04102 235-153